

Für alle logistischen Prozesse...

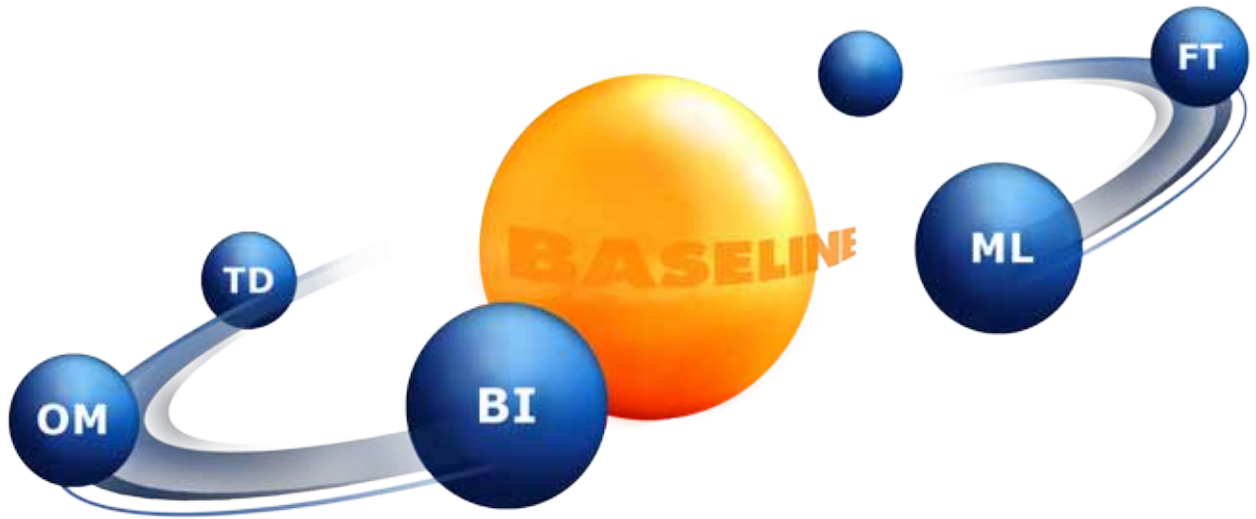

...eine logische Lösung!

• importieren • exportieren • wirtschaften • abfertigen • berechnen • versenden • verwalten •

ecovision®

BusinessInternational

ecovision® BusinessInternational

Die Abwicklung internationaler Geschäftsprozesse setzt ein hohes Maß an qualifiziertem Wissen und verantwortungsbewusstem Handeln voraus. Die optimale Gestaltung der oft globalen logistischen Abläufe, die Anwendung diverser Verordnungen im Außenwirtschaftsrecht und die Einhaltung der gesetzlichen Vorschriften bei der Zollabfertigung stellen dabei die größte Herausforderung an die verantwortlich handelnden Personen dar.

Parallel zum Einsatz elektronischer Zollverfahren, wie beispielsweise **ATLAS** oder **e-dec** (Schweiz) den steigenden internationalen Sicherheitsanforderungen und der strategischen Entscheidung den Status eines „Zugelassenen Wirtschaftsbeteiligten“ zu erlangen, steigen auch die Anforderungen an das eingesetzte Softwaresystem.

Neben der Unterstützung von Routineabläufen innerhalb der logistischen Prozesskette und der Zollabfertigung, muss eine effiziente Entlastung durch die Übernahme von administrativen Zusatzaufgaben verbindlich gewährleistet sein.

Das Modul **ecovision® BusinessInternational** wird diesen Anforderungen, mit Schwerpunkt der kompletten Abwicklung von Aufträgen für das Versand- und Exportgeschäft, inklusive Abwicklung diverser Zollverfahren und statistischen Erhebungen gerecht.



ecovision® BI beinhaltet dabei eine Vielzahl standardisierter Funktionalitäten, Verfahren und Formularen. Durch automatische Updates und der engen Zusammenarbeit mit Zollämtern, Behörden, oder der koordinierenden Stelle **ATLAS**, bleibt **ecovision® BI** immer auf dem neuesten Stand.

Zertifizierungen

- ATLAS Versand NCTS
- ATLAS Einfuhr
- ATLAS Summarische Anmeldung
- ATLAS Zolllager
- ATLAS AES / ECS
- e-dec (Schweiz)



Der Explorer und Arbeitsvorrat

Über den **ecovision® BI** Explorer, der individuell auf die Zugriffsberechtigung des Anwenders und den Workflow abgestimmt ist, navigieren Sie direkt zu den einzelnen Menüpunkten und Funktionen.

In einer übersichtlichen Struktur stehen dabei nicht nur die **ecovision®** Funktionen zur Verfügung, vielmehr können auch externe Softwareprogramme wie z.B. Microsoft Anwendungen direkt aus dem Explorer heraus gestartet werden.

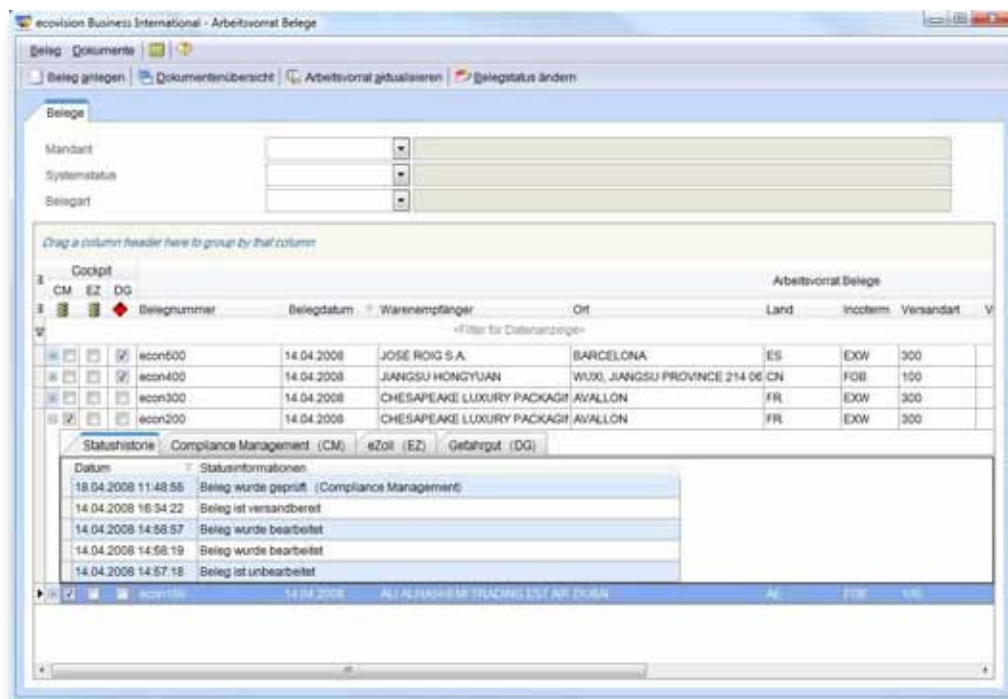

KEY Facts

- Erweiterte Stammdaten **ecovision® BI**
- Zoll- und Außenhandelsdaten
- Arbeitsvorrat
- Belegbearbeitung
- Sendungsdisposition
- Mehrstufiger Packdialog
- Zoll- und Außenhandelsdokumente
- Formulare für
- Verkehrsdienstleister
- Packliste
- Rechnung

Die Belegdaten werden in einem konfigurierbaren Arbeitsvorrat statusabhängig dargestellt und stehen dem Anwender zur weiteren Bearbeitung zur Verfügung.

Der Arbeitsvorrat erfüllt multiple Funktionen. Als Informationsgeber, z.B. für den Datentransfer, als Kontrollstelle für den entsprechenden Status, als Dispositionshilfe für die Zusammenfassung von mehreren Belegen, oder als Darstellungsmöglichkeit nach individuellen Sortierkriterien.

Die Belegbearbeitung

Bei der Belegbearbeitung in **ecovision® BI** werden alle versand- und exportrelevanten Informationen nach dem so genannten „Master-Detail-Prinzip“ bereitgestellt. Das garantiert Transparenz und den direkten Zugriff auf alle notwendigen Daten bis ins letzte Detail.

Je nach Art und Qualität der Datenherkunft können die Belegdaten durch zusätzliche Informationen manuell, oder aus den Stammdaten komplettiert werden. In Verbindung mit dem Modul **ecovision® Freight&Transport** erfolgt eine erste Frachtkostenberechnung sowie die Auswahl des günstigsten Verkehrsdienstleisters.

ecovision® BI prüft bereits bei der Anlage eines Beleges alle für den internationalen Handel notwendigen Pflichtfelder und zeigt eventuelle Unstimmigkeiten sofort an. Mit dem Objekt **ComplianceManagement** prüft **ecovision®** darüber hinaus automatisiert Ihre Adressdaten auf vorhandene Übereinstimmungen in aktuell hinterlegten Sanktionslisten.

Neben der Möglichkeit die zum Versand anstehenden Artikel virtuell am Beleg zu verpacken, stehen Ihnen Formulare, wie beispielsweise die Auftragsbestätigung oder Pro-Forma-Rechnung zum Ausdruck oder E-Mail-versand sofort bereit.

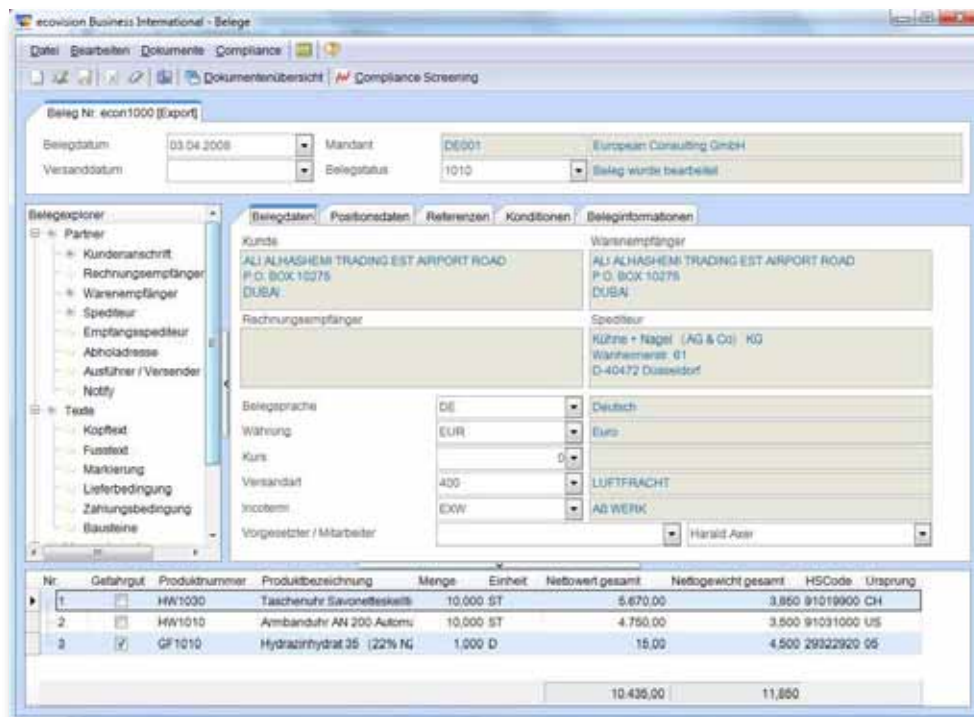

Die Kommissionierung

Die **ecovision® BI** „Kommissionierung“ unterstützt Sie bei der Packstückzuordnung einzelner oder mehrerer zum Versand anstehender Belege.

Verpacken Sie virtuell und mehrstufig über das Drag & Drop-Verfahren am Bildschirm, in frei definierbare Packstücke, Lade- und Transportmittel, manuell oder barcodegesteuert.

Generieren Sie detaillierte Packlisten und Packstückaufkleber, ermitteln Sie automatisch die Sendungsgrößen und das Frachtaufkommen oder bilden Sie Teil- und Chargenmengen für den Versand.

Die **ecovision®** Kommissionierung kann dem Prozess vor- oder nachgelagert im Büro, oder auch just-in-time direkt am Packplatz durchgeführt werden. Der Anschluss an eine Waage ist optional ebenso möglich, wie die Einbindung anderer, externer System.

The screenshot displays the 'ecovision BI' software interface for commissioning. The main window shows a table of items with columns: Belegnummer, Nr., Gutstyp, Produktname, Spezifikation, Reihung, Einheit, Nettogewicht/kg, Stabellänge, Nettogewicht gesamt / kg, and HSCode. Below the table is a tree diagram representing a packing structure. On the right, there is an 'InfoBox' window showing details for a selected item, including 'FTE-5 / 8 Karton', 'Gewicht in kg Brutto 19,5', 'Gewicht in kg Netto 19,5', 'Länge in cm 3', 'Höhe in cm 3', 'Abmessung in cm 32x34', and 'Summe alle Packstücke Gesamt Brutto 790,000' and 'Gesamt Netto 182,900'. At the bottom right, there is a 'Positionen anzeigen' window showing details for 'Belegnummer: Nr.: Gutstyp: Produktname: Spezifikation: FTE-5 / 8 Karton: FTE-5 / 8 Karton: FTE-5 / 8 Karton'.

Die Formulare und Verfahren

Unter Berücksichtigung der allgemeinen gesetzlichen Bestimmungen erstellt **ecovision® BI** alle notwendigen Exportdokumente, Exportbegleitdokumente, sowie Frachtpapiere und Spezialdokumente.

Alle Formulare und Dokumente werden logisch gefüllt, akkreditivgerecht und originalgetreu am Bildschirm dargestellt. Selbstverständlich kann jedes Formular

und Dokument in einem Editiermodus bearbeitet werden, bevor der eigentliche Ausdruck erfolgt.

Mit Hilfe von ergänzenden Verfahren, z.B. für die Erhebung der Statistischen Meldungen im Intrahandel (Intrastat Versendung und Eingang), oder die Zusammenfassende Meldung (Saarlouis), runden Sie den Gesamtaußenwirtschaftlichen Prozess ab.

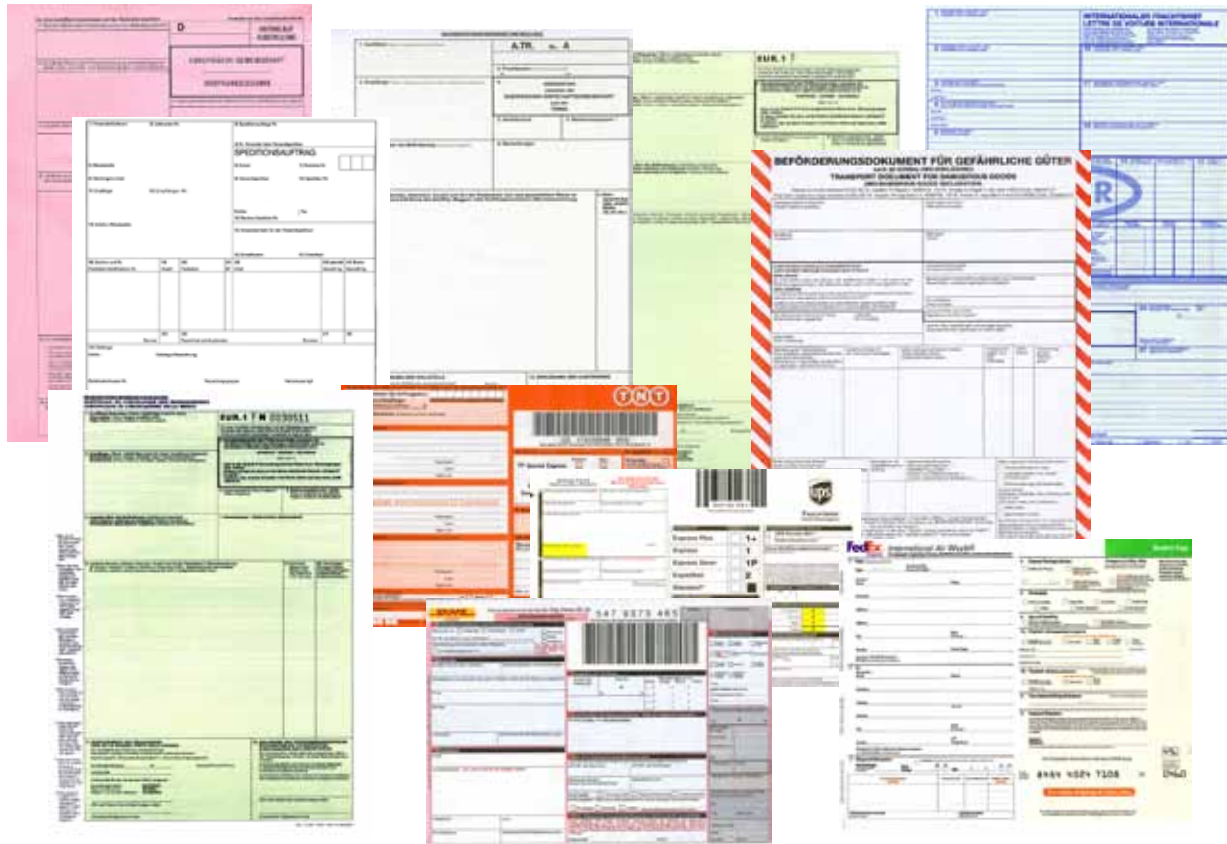



Optionale Objekte

- Akkreditive
- Anbindung Verkehrsdienstleister
- Carnet ATA
- Digitales Ursprungszeugnis
- e-dec
- EU-Versender
- Extrastat Kobra
- SEED (Early Warning System)
- Intrastat Eingang
- Intrastat Versendung
- Mahnwesen für Ausfuhrnachweise
- Marktordnungswaren
- Veredelungsverkehre
- Zolllagerverfahren
- elektronische Ausfuhr AES / ECS



ECON

EUROPEAN CONSULTING GMBH
SOFTWAREENTWICKLUNG & BERATUNG

Moltkestrasse 25
42799 Leichlingen
Germany

www.econ-gmbh.com

info@econ-gmbh.com

Telefon: **+49 2175 89 58 0**

Telefax: **+49 2175 89 58 21**

• kontrollieren • informieren • auswerten • lagern • optimieren • sichern • transferieren • archivieren •