

Für alle logistischen Prozesse...



...eine logische Lösung!

• importieren • exportieren • wirtschaften • abfertigen • berechnen • versenden • verwalten •

ecovision®
simplifying **logistics**

econ - mit ganzer Kraft für Ihren Erfolg

Die econ entwickelt und integriert innovative Softwarelösungen für alle logistischen Prozesse innerhalb der Warenwirtschaft. Im In- und Ausland ist unsere Software **ecovision®** ein fester Bestandteil der Ablauforganisation. Qualität, Transparenz, zeitliche Entlastung und Kosteneinsparung sind dabei nur einige Punkte, die unsere Software auszeichnen.

Neben unserer Softwareentwicklung und Softwareproduktion stellen wir Ihnen unser Know-how als Unternehmensberatung zur Verfügung. Unsere Beratung umfasst alle Phasen des betrieblichen Handelns (Planung, Steuerung, Durchführung und Kontrolle) über die gesamte Wertschöpfung (Erstellung, Verbrauch und Entsorgung). Vorab definierte Zielsetzungen, wie höhere Effizienz, gesteigerte Wirtschaftlichkeit und individuelle Wünsche sind dabei stets fester Bestandteil unserer Arbeit.

Ganz gleich welche Produkte und Dienstleistungen Sie in Anspruch nehmen, unser Ziel ist es Ihnen stets Qualität zu bieten!

econ - auf den Punkt gebracht

- **Innovation und technischer Fortschritt**
- **Zuverlässigkeit und fachliche Kompetenz**
- **Leistungsbereitschaft und faire Geschäftspartnerschaft**

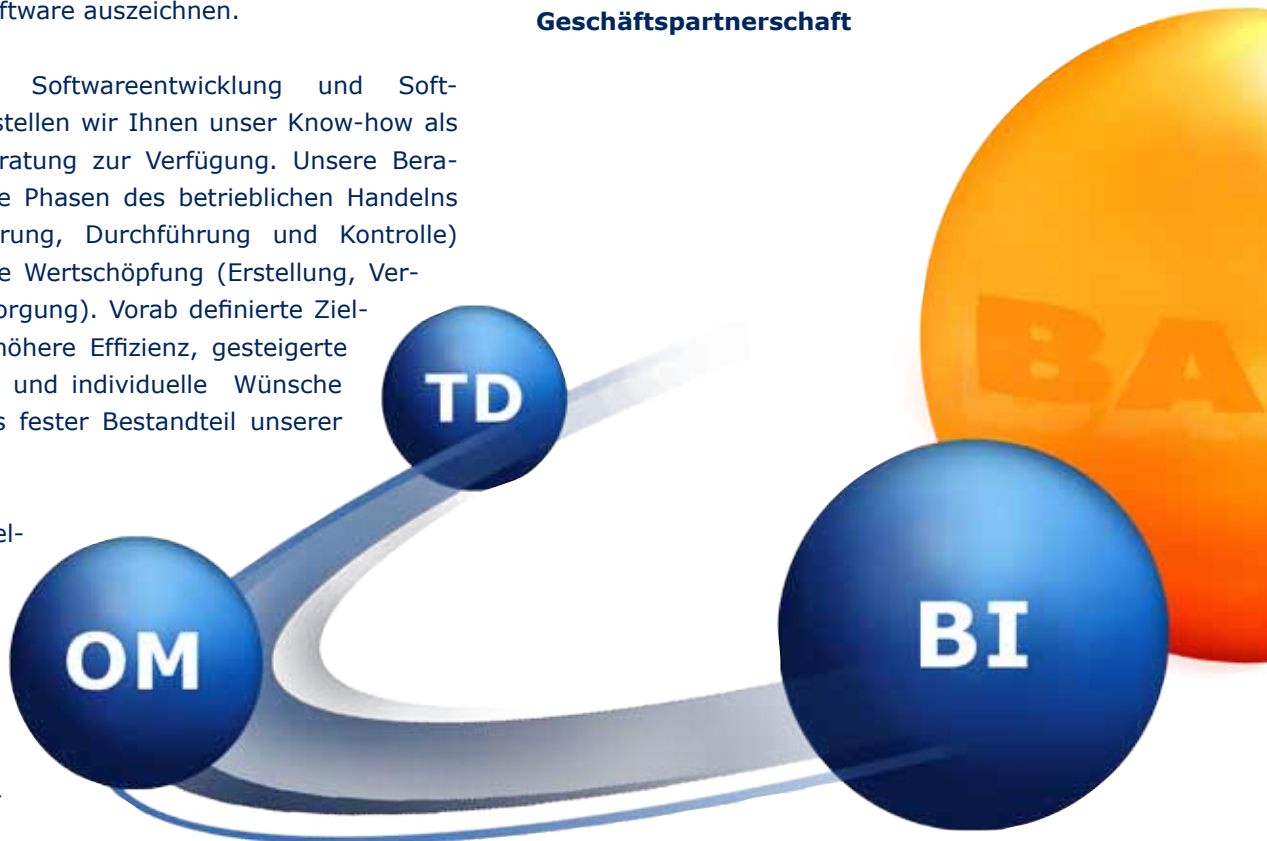

Darum **ecovision**®

Das immer komplexer werdende Tagesgeschäft erfordert es, eine Vielfalt an logistischen Prozessen organisiert, transparent und praxisnah abzubilden.

ecovision® optimiert hocheffizient viele zeitintensive Prozesse und unterstützt Sie als selbstständiges oder untergeordnetes Softwaresystem mit bidirektionalen Datenschnittstellen zu allen bekannten ERP / PPS Systemen, Verkehrsdienstleistern und Zollbehörden.

ecovision® besteht aus der Systemplattform **Baseline** und lässt sich mit den Modulen **BusinessInternational**, **Freight & Transport**, **MaterialLogistics**, **OfficeManagement** und **Trade&Distribution** individuell auf Ihre Bedürfnisse zuschneiden.

Die freie Kombinierbarkeit der einzelnen Module und Objekte zeichnet **ecovision**® besonders aus. Ganz gleich, wie die Aufgabenstellung lautet:

ecovision®
bietet Ihnen
die richtige Lösung

Durch den Einsatz von **ecovision**® profitieren Sie nicht nur von unserer langjährigen Erfahrung bei der Realisierung nationaler und internationaler Projekte. Sie nutzen auch die praktische Umsetzung unserer speziellen fachlichen und technischen Kenntnisse.

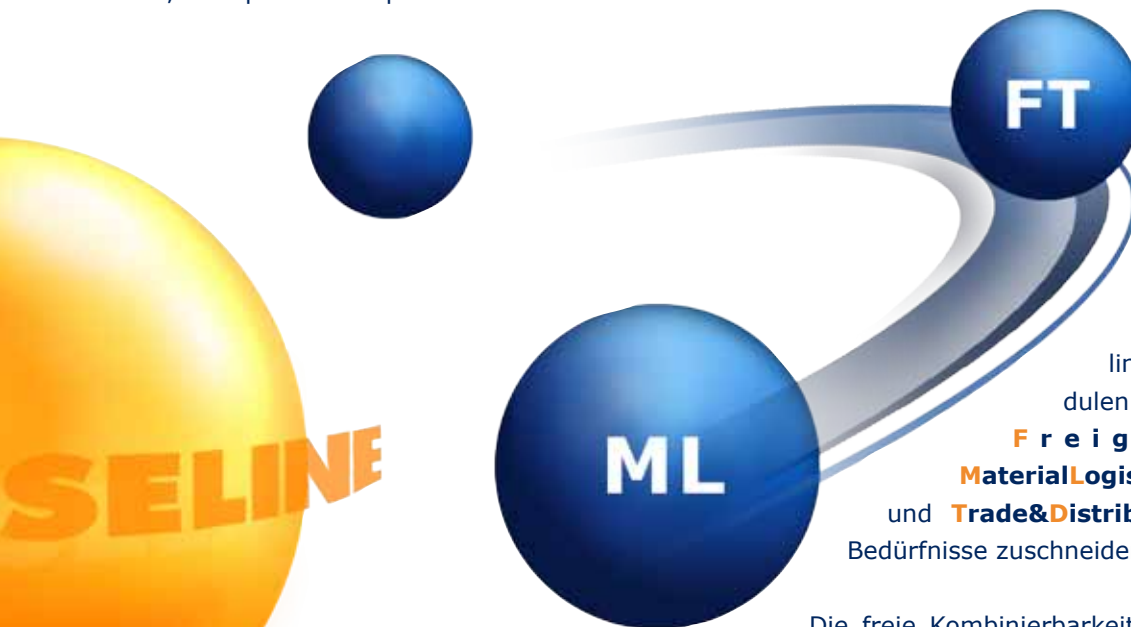

Supply Chain- oder Compliance Management sowie E-Commerce oder multimodaler Warenverkehr stehen stellvertretend für viele Herausforderungen, die den Globalisierungsprozess prägen und den Einsatz spezialisierter Softwarelösungen voraussetzen.

Mit **ecovision**® haben wir eine Software entwickelt, die allen aktuellen und künftigen Anforderungen, zum Beispiel im Hinblick auf den „Zugelassenen Wirtschaftsbelegten“, gerecht wird.



KEY Facts

- Abwicklung mehrerer Mandanten und Firmen
- Darstellung von Intercompany Geschäften
- Standortunabhängige Konzernlösungen
- Internationalität
- Multilinguale Systemoberflächen
- Komplette Tabellen- und Stammdatenstruktur
- Durchgängiges Sicherheitskonzept
- Individuell einstellbare Plausibilitätsprüfung
- Organisierte Statusverwaltung
- Automatisierte Datentransfers
- Konfigurierbare Schnittstellen zu externen Systemen
- Hohe Ergonomie
- Ansprechendes Design
- transparente Prozessdarstellung
- Einbindung von E-Mail Anwendungen
- Anbindung anderer Produkte (z.B. MS-Office)
- Supportkomponente für Direktsupport
- Onlineverbindungen zum User-Help-Desk
- Möglichkeit zur Nachrichtensteuerung (RSS)
- Modernste Client-Server-Technik
- Relative Datenbankunabhängigkeit (Oracle, Microsoft SQL)
- Lauffähig über Terminaldienste
- Einbindung Internet / Intranet

Das starke Fundament: die **Baseline**



Die **ecovision® Baseline** ist die Systemplattform, von der aus alle Module und Objekte verwaltet werden.

In der **ecovision® Baseline** stehen alle notwendigen Stammdaten-

tabellen mandantenübergreifend zur Verfügung. Ebenfalls befinden sich hier die System- und Konfigurationsprogramme sowie der integrierte Supportservice.

Als zentrales Nervensystem bietet die **ecovision® Baseline** dem Systemadministrator eine Vielzahl von individuellen Konfigurationsmöglichkeiten.

Dazu gehören beispielsweise die Vergabe von Benutzerrollen, die Sprachsteuerung, die individuell definierbaren Zugriffsrechte und viele weitere Optionen.

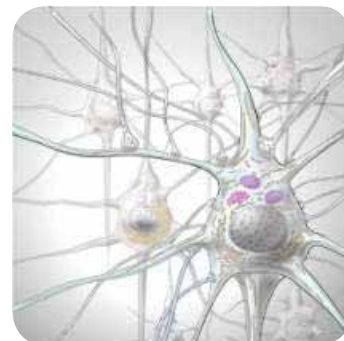

KEY Facts

- Stammdaten- und Tabellen
- Sprachsteuerung und Einstellung
- Länderverwaltung
- Benutzerrechte und Rollen
- Mandantenverwaltung
- Schnittstellenkonfiguration
- Formulkatalog
- Druckerzuweisung
- Textverwaltung
- Nummernkreise
- Lizenzen
- u.v.m.

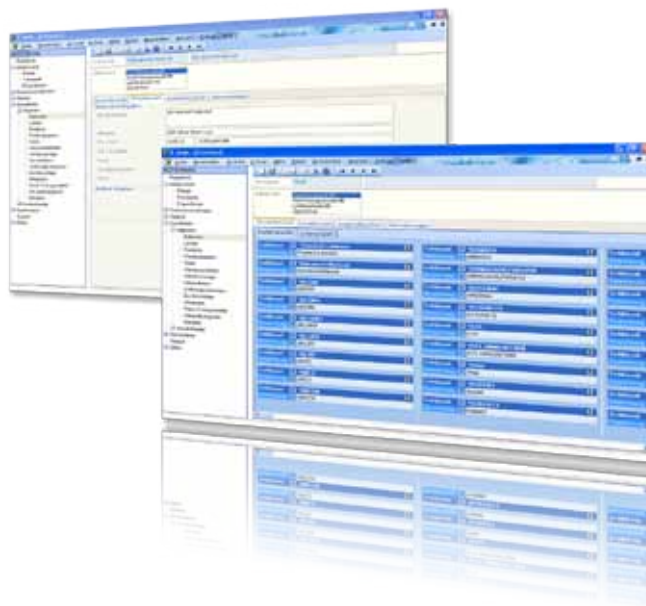

ecovision® BusinessInternational

Die Abwicklung internationaler Geschäftsprozesse setzt ein hohes Maß an qualifiziertem Wissen und verantwortungsbewusstem Handeln voraus. Die optimale Gestaltung der oft globalen logistischen Abläufe, die Anwendung diverser Verordnungen im Außenwirtschaftsrecht und die Einhaltung der gesetzlichen Vorschriften bei der Zollabfertigung stellen dabei die größte Herausforderung an die verantwortlich handelnden Personen dar.

Parallel zum Einsatz elektronischer Zollverfahren, wie beispielsweise **ATLAS** oder **e-dec** (Schweiz) den steigenden internationalen Sicherheitsanforderungen und der strategischen Entscheidung den Status eines „Zugelassenen Wirtschaftsbeteiligten“ zu erlangen, steigen auch die Anforderungen an das eingesetzte Softwaresystem. Neben der Unterstützung von Routineabläufen innerhalb der logistischen Prozesskette und der Zollabfertigung, muss eine effiziente Entlastung durch die Übernahme von administrativen Zusatzaufgaben verbindlich gewährleistet sein.

Das Modul **ecovision® BusinessInternational** wird diesen Anforderungen, mit dem Schwerpunkt der kompletten Abwicklung von Aufträgen für das Versand- und Exportgeschäft, inklusive Abwicklung diverser Zollverfahren und statistischen Erhebungen, gerecht.

ecovision® BI beinhaltet dabei eine Vielzahl standardisierter Funktionalitäten, Verfahren und Formularen. Durch automatische Updates und der engen Zusammenarbeit mit Zollämtern, Behörden, oder der Koordinierenden Stelle **ATLAS**, bleibt **ecovision® BI** immer auf dem aktuellen Stand.



KEY Facts

- Erweiterte Stammdaten **ecovision® BI**
- Zoll- und Außenhandelsdaten
- Arbeitsvorrat
- Belegbearbeitung
- Sendungsdisposition
- Mehrstufiger Packdialog
- elektronische Ausfuhrverfahren
- Zoll- und Außenhandelsdokumente
- Formulare für Verkehrsdienstleister
- Packliste
- Rechnung

ecovision® Freight&Transport



Der Spediteur, Frachtführer, Kurier- und Paketdienst sind wichtige Bestandteile der globalen Versorgungskette. Die Auswahl des richtigen Verkehrsdienstleisters, die Frachtkostenkalkulation, die Kontrolle der Frachtrechnungen, die

Disposition von Wareneingang und Warenausgang und die Bereitstellung interner Ressourcen, sind nur einige Aspekte, mit denen die Mitarbeiter in den betroffenen Abteilungen täglich konfrontiert werden.

KEY Facts

- Erweiterte Stammdaten **ecovision® FT**
- Verwaltung von Preistabellen
- Frei definierbare Nebenkostentabellen
- Individuelle Konditionierung
- Frachtkostenkalkulation
- Frachtkostenermittlung
- Erstellung von Gutschriften an Verkehrsdienstleister
- Ladungsdisposition
- Berechnung von Laderaum
- Berechnung von Ladevolumen
- Borderos / Ladelisten
- Speditionsübergabebeschein / Sammelsendung
- Abholavis
- CMR – Frachtbrief
- Verwaltung von Preistabellen und Tarifen

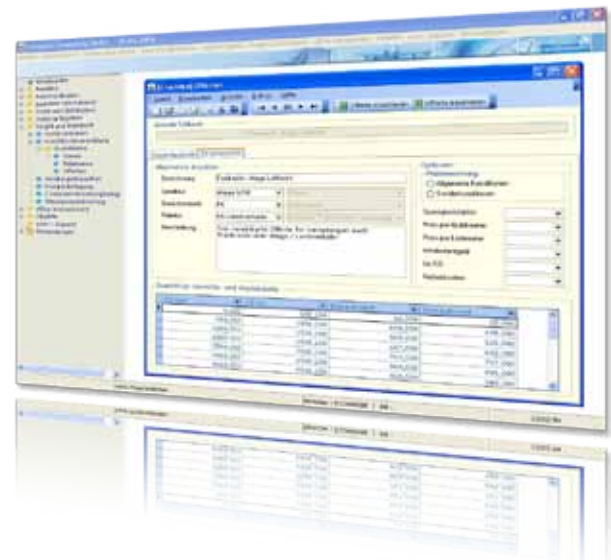

ecovision® Freight&Transport kalkuliert und ermittelt Frachtkosten und Nebenkosten für alle Verkehrsmittel, Verkehrsträger und Verkehrswege anhand unterschiedlicher und individuell gestaltbarer Preistabellen. Durch die Hinterlegung von mit dem Verkehrsdienstleister vereinbarten Konditionen (z.B. Kundensatztafel, Hausfrachten, Margen), erhält der Anwender eine jederzeit aktuelle Übersicht der Frachtkosten, die auch als Gutschrift an den Verkehrsdienstleister übermittelt werden können.

Die Ladungsdisposition in **ecovision® FT** fasst mehrere Aufträge für eine Relation (Strecke) oder einen Verkehrsdienstleister Empfänger übergreifend zusammen. Durch eine logische Frachtanalyse findet eine Vorsortierung statt und stellt die notwendigen Dokumente bereit.

ecovision® OfficeManagement



Die optimale Verwaltung der administrativen Aufgaben über die gesamte Wertschöpfung ist eine Voraussetzung für effizientes Arbeiten. Notwendige Daten müssen aktuell, transparent und aussagekräftig dargestellt und angewendet

werden können und den Informationsfluss jederzeit sicherstellen.

ecovision® OfficeManagement setzt genau hier an und bietet alle wichtigen Funktionen für die Bereiche Vertrieb, Auftragsführung, Personal und Service, sowie Datenschnittstellen zur Finanzbuchhaltung, beispielsweise im DATEV Format.

KEY Facts

- Erweiterte Stammdaten **ecovision® OM**
- Kalkulationserstellung
- Angebotserstellung
- Auftragsbearbeitung
- Rechnungslegung
- Gutschriftenerstellung
- Mahnungen
- Verwaltung Debitoren / Kreditoren
- Kassenbuch

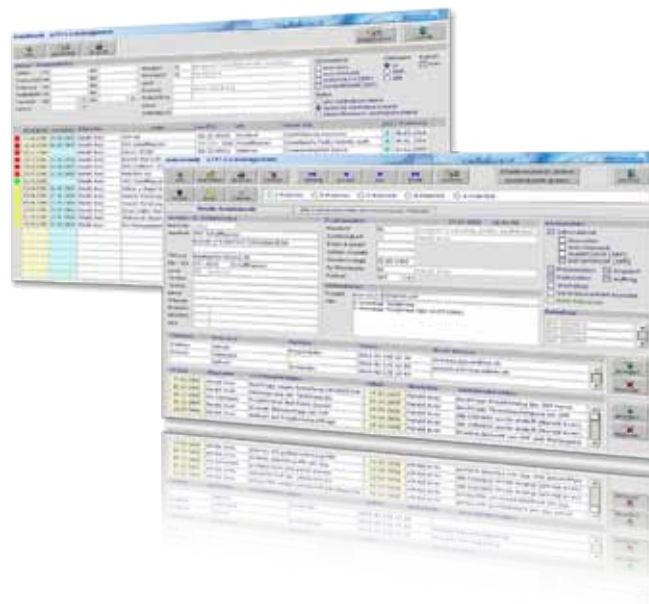

ecovision® OM arbeitet vorgangsorientiert und unabhängig davon, ob es sich um den Verkauf von Produkten oder Dienstleistungen handelt. Über die Verwaltung von Debitoren und Kreditoren erhält der Anwender eine jederzeit aktuelle Übersicht von Forderungen und Verbindlichkeiten mit vielen Zusatzinformationen.

Externe Dateien, wie zum Beispiel Microsoft Office Dokumente, lassen sich direkt in das **ecovision® OM** einbinden und von dort aus bearbeiten.

ecovision® MaterialLogistics

Im Hinblick auf ein funktionierendes Supply Chain Management ist eine optimale Verwaltung logistischer Prozesse für alle Materialbewegungen von der Beschaffung, über die Produktion, bis hin zum Absatz zu gewährleisten. Neben den meist direkt beeinflussbaren internen Faktoren für das Bestandsmanagement, der Fabrikationsplanung und der Fertigung stellen sich Herausforderungen oft dort, wo Abhängigkeiten zu externen, an der Versorgungskette beteiligten Schnittstellen, bestehen. Hier ist das Ziel, Lieferanten, Verkehrsdienstleister, Zollbehörden und Andere, in die logistischen Prozesse zu integrieren.

Mit dem Modul **ecovision® MaterialLogistics** und der Möglichkeit zur freien Konfiguration weiterer ecovision Objekte, bieten wir Ihnen eine Softwarelösung, die diesen Anforderungen gerecht wird und ihren Schwerpunkt in der Verwaltung von Materiallager und allen dazugehörigen Lagerbewegungen hat.

KEY Facts

- Erweiterte Stammdaten **ecovision® ML**
- Bestellwesen
- Wareneingang
- Warenausgang
- Materiallagerverwaltung
- Konsignationslager
- Warenbuchungen
- Stücklistenbuchungen
- Warenreservierungen
- Inventurlisten
- Bestell- und Lagerformulare

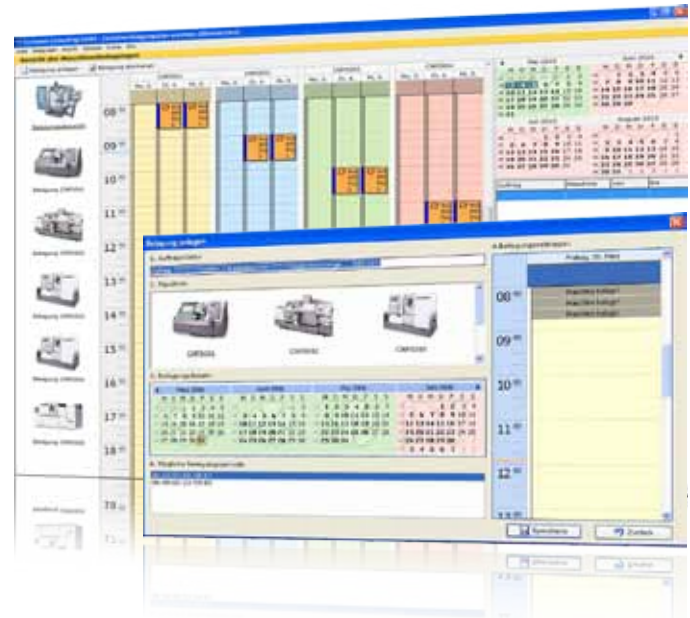

ecovision® ML arbeitet prozessorientiert, unter anderem mit automatisierten Bestellungen, detaillierten Verbuchungen von Warenein- und Ausgängen, Reservierungen von Bestandsmitteln, Stücklistenverbuchungen und vielen weiteren Features.



ecovision® Trade&Distribution



Der Handel über elektronische Medien, das sogenannte E-Commerce, ist ein stetig wachsender und innovativer Markt. Die Bereitstellung der jederzeit aktuellen Produktinformationen in Webshops und die damit verbundene Be-

standsführung, die Transparenz über die Verfügbarkeit von Ware und Lieferfristen oder die kaufmännische Abwicklung, inklusive Electronic Cash, sind nur einige Grundlagen für das moderne Handelsgeschäft.

Das Modul **ecovision® Trade&Distribution** standardisiert diese wichtigen Arbeitsprozesse und unterstützt die täglich anfallenden Aufgaben für das Handelsgeschäft. Neben der direkten Kommunikation mit bereits vorhandenen Webshops, bieten wir zusätzlich mit dem Objekt ecovision Web ein eigenes Content Management System, inklusive der kompletten Entwicklung Ihres Webshops.

Der Standardumfang in **ecovision® TD** besteht neben der allgemeinen Beleg- und Positionsbearbeitung aus einer Bestandsverwaltung für Handelsware, die Verwaltung von Informationen über Vertriebspartner, der Erstellung diverser Formulare, sowie einer Sendungsdisposition mit möglicher Anbindung an einen Paket-/Kurierdienstleister oder Spediteur.



KEY Facts

- Erweiterte Stammdaten **ecovision® TD**
- Bestandslager
- Sendungsdisposition
- Wareneingang
- Warenausgang
- Diverse Formulare

ecovision® Objekte

- Akkreditive
- Anbindung Verkehrsdienstleister
- Archivierung
- ATLAS
- Bewilligungen
- Boykottlisten
- Carnet ATA
- Compliance Management/Exportkontrolle
- Containerdisposition
- DataPerium
- Dienstleistungsverrechnung
- Digitales Ursprungszeugnis
- E-Commerce (Webshop)
- E-Control
- e-dec
- EU-Versender
- Extrastat Kobra
- SEED (Early Warning System)
- Gefahrgutabwicklung
- Intrastat
- Konsignationslager
- Kreditlimitprüfung
- Kunden-Artikel-Preise
- Mahnwesen Ausfuhrnachweise
- Marktordnungswaren
- Maschinenbelegung
- Mobile Datenerfassung
- Naturalrabatte
- Packmittelverwaltung
- Planzahlen
- Rampenbelegung
- Sanktionslisten
- Schnittstellen
- Security Report (z.B. SOX)
- Statistik
- Veredelungsverkehre
- VOC-Abwicklung
- Zolllagerverfahren

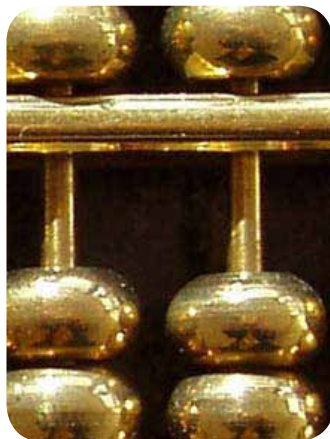

ECON

EUROPEAN CONSULTING GMBH
SOFTWAREENTWICKLUNG & BERATUNG

Moltkestrasse 25
42799 Leichlingen
Germany

www.econ-gmbh.de
vertrieb@econ-gmbh.de

Telefon: **+49 2175 89 58 0**
Telefax: **+49 2175 89 58 21**

• kontrollieren • informieren • auswerten • lagern • optimieren • sichern • transferieren • archivieren •